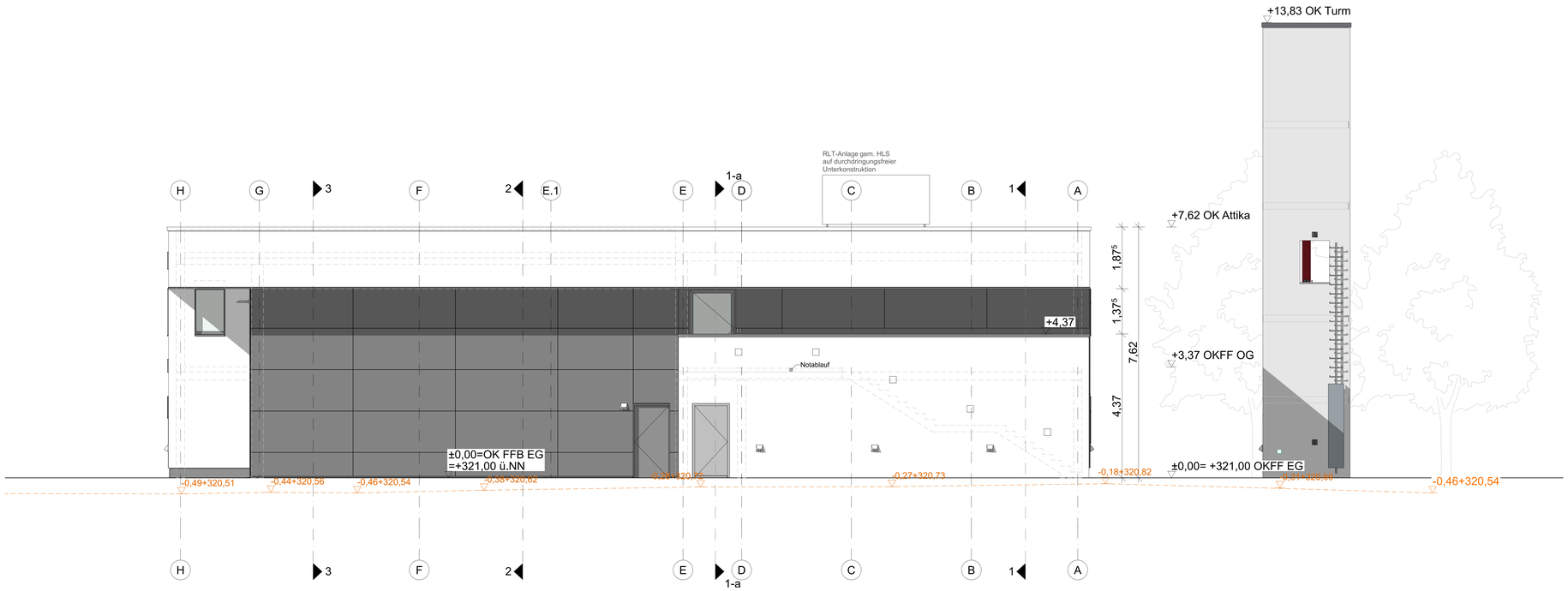

Ansicht Ost

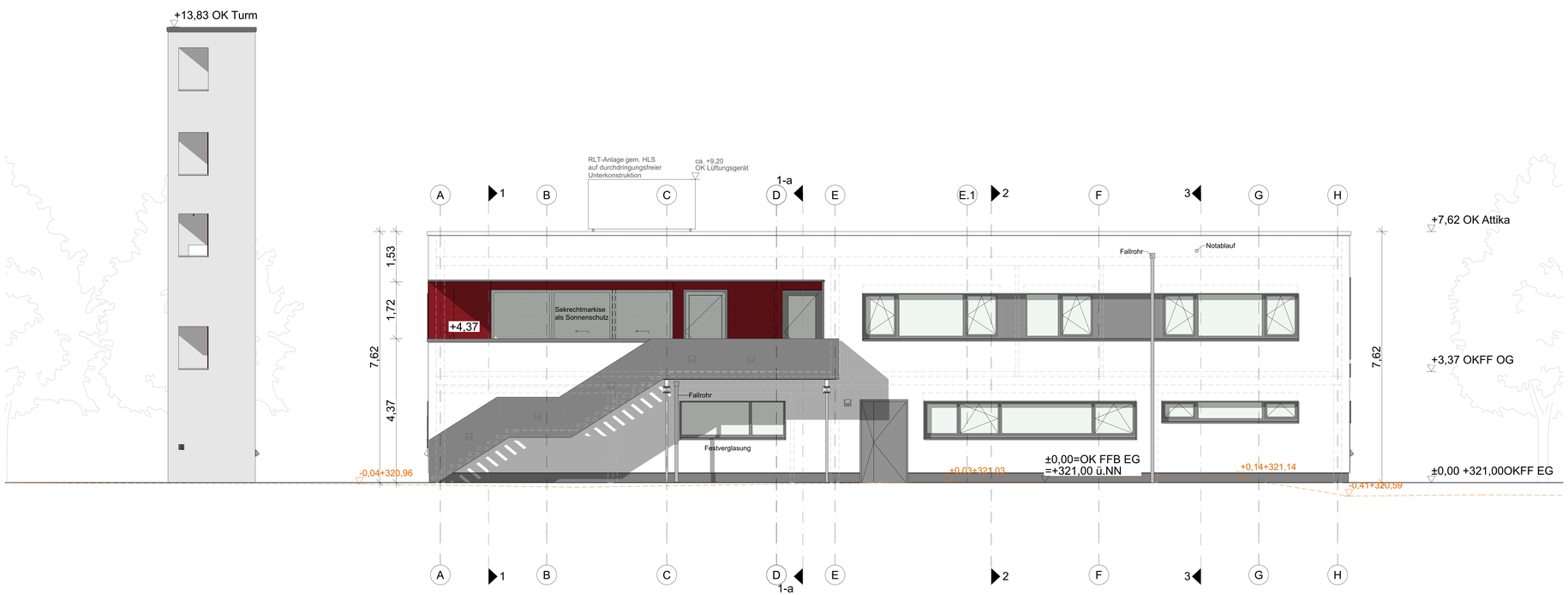

Ansicht West

LEGENDE

Stahlbeton	Porenbeton Mauerwerk	
Wärmedämmung EPS	KS Mauerwerk	
Dämmung Mineralwolle	Trockenbau	
Bestand	Abbruch	Neubau
▽ = OK Fertigbau	Wanddurchbruch	
△ = UK Fertigbau	Wandschlitz	
▼ = OK Rohbau	Deckendurchbruch	
▲ = UK Rohbau	Bodendurchbruch	

OK = Oberkante	DA = Deckenaussparung	BE = Bodeneinlauf
UK = Unterkante	DD = Deckendurchbruch	DE = Dacheinlauf
VK = Vorderkante	DS = Deckenschlitz	RR = Regenrohr
RB = Rohfußboden	BD = Bodendurchbruch	HK = Heizkörper
FFB = Fertigfußboden	FBA = Fußbodenaussparung	FBV = Fußboden-heizkreisverteiler
RD = Rohdecke	FBS = Fußbodenschlitz	
AHD = Abhangdecke	FD = Fundamentdurchbruch	RA = Rauchabzug
LRH = Lichte Raumhöhe	FA = Fundamentaussparung	
BRH = Brüstungshöhe	FS = Fundamentschlitz	
ST = Sturz	WD = Wanddurchbruch	
UZ = Unterzug	WA = Wandaussparung	
ÜZ = Überzug	WS = Wandschlitz senkrecht	
DF = Dehnfuge	WW = Wandschlitz waagerecht	

DS	= vollwandige und dichtschließende Tür	HF	= Feststellanlage mit Haftmagnet
		EMF	= Elektromechanische Feststellung
DS/SS	= vollwandige, dicht- und selbstschließende Tür	FL-TS	= Freilauftürschließer mit Aufschaltung auf BMA
RS	= Rauchschutztür, selbstschließend	TA	= automatischer Türantrieb
T 30	= feuerhemmende und selbstschließende Tür	NA	= Notausgang
		AP-B	= Antipanikfunktion "B"
T 30RS	= feuerhemmende und selbstschließende Tür m. Rauchschutzf.	AP-E	= Antipanikfunktion "E"
		FKD	= Feuerwehrschlüsseldepot
T 90	= Brandschutztüren	FE	= Freischaltelement
T 90RS	= Brandschutztüren m.Rauchschutzf.		= Rundumkennleuchte

INDEX	DATUM	ÄNDERUNGEN	BEARB.	GEPR.
d	28.05.2026	Dämmstärke auf 22 cm geändert	SL	SL
c	14.01.2025	Entfernt Trennwände Bitzschutz	SL	KS
b	31.10.2025	Bitzschutzposition und leitung wurden angepasst	SL	RS
a	29.10.2025	Positionierung für die Trennwände des Bitzschutzes und den Wandanbauschrank	SL	RS

Sämtliche Maße sind vom Unternehmer eigenverantwortlich am Bau zu prüfen.
Alle Werkpläne sind nur in Verbindung mit den gültigen Schal- und Bewehrungsplänen des Tragwerksplaners, sowie den Durchbruchsplänen der Fachingenieure gültig und/oder den ergänzenden Angaben.
Dehnungsfugen sind nach Angabe Tragwerksplaner auszuführen.
Der Ausführende ist verpflichtet, den Auftraggeber auf etwaige Unstimmigkeiten der Ausführungsunterlagen hinzuweisen (VOB, § 3.3).

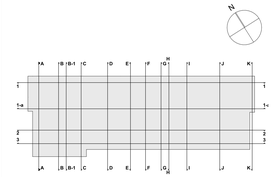

BAUVORHABEN

Neubau eines Feuerwehrgerätehauses mit Dienstleistungszentrum
Weilburger Str. 44
61250 Usingen

AUFTRAGGEBER

Magistrat der Stadt Usingen
Wilhelmjstr. 1
61250 Usingen
TEL 06081 1024-0
FAX 06081 1024-9033
E-MAIL bauamt@usingen.de

ARCHITEKT

Langfeld & Wittsch Architekten PartG mbB
Havelstraße 18
64295 Darmstadt
TEL 06151-6144-0
FAX 06151-6144 30
E-MAIL post@langfeld-wittsch.com
www.langfeld-wittsch.com

AUSFÜHRUNGSPLANUNG

Ansichten Ost, West

FWGU-LPH5-A-AN-OW-d-

BEARBEITER	GEPRÜFT	GENEHMIGT	FORMAT	MAßSTAB	DATUM
SL / MK	RS	RS	A0 1340x841	1:50	2025.08.25